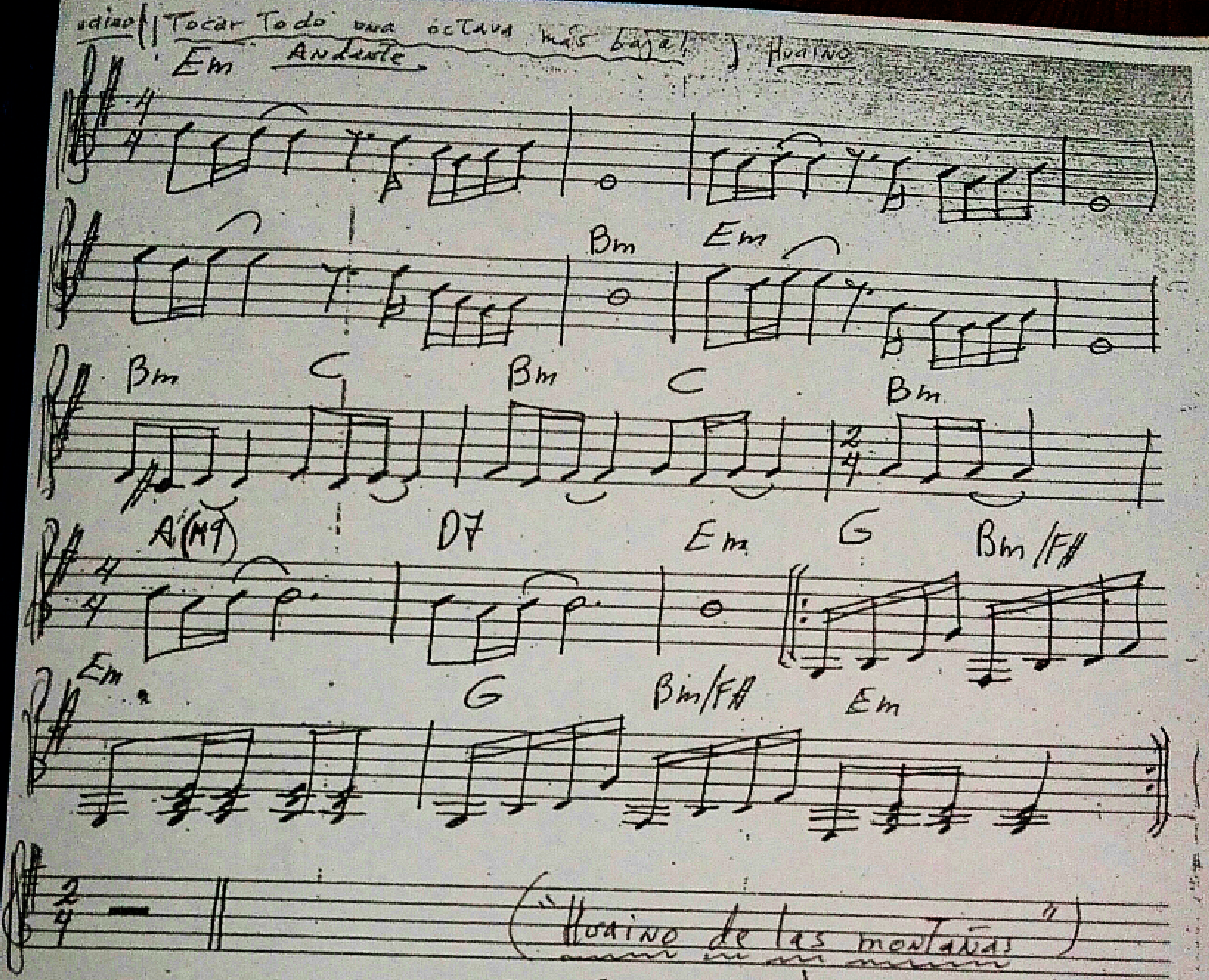

("Huaino de las montañas")

("Huaino") (para escenas del Valle sagrado de los Incas")

("EN busca de la Ciudad Perdida")
(Film - 2013)

: Canta la mano izquierda, y la mano derecha acompaña con los acordes.

El ritmo es: 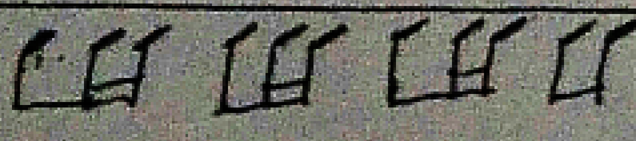

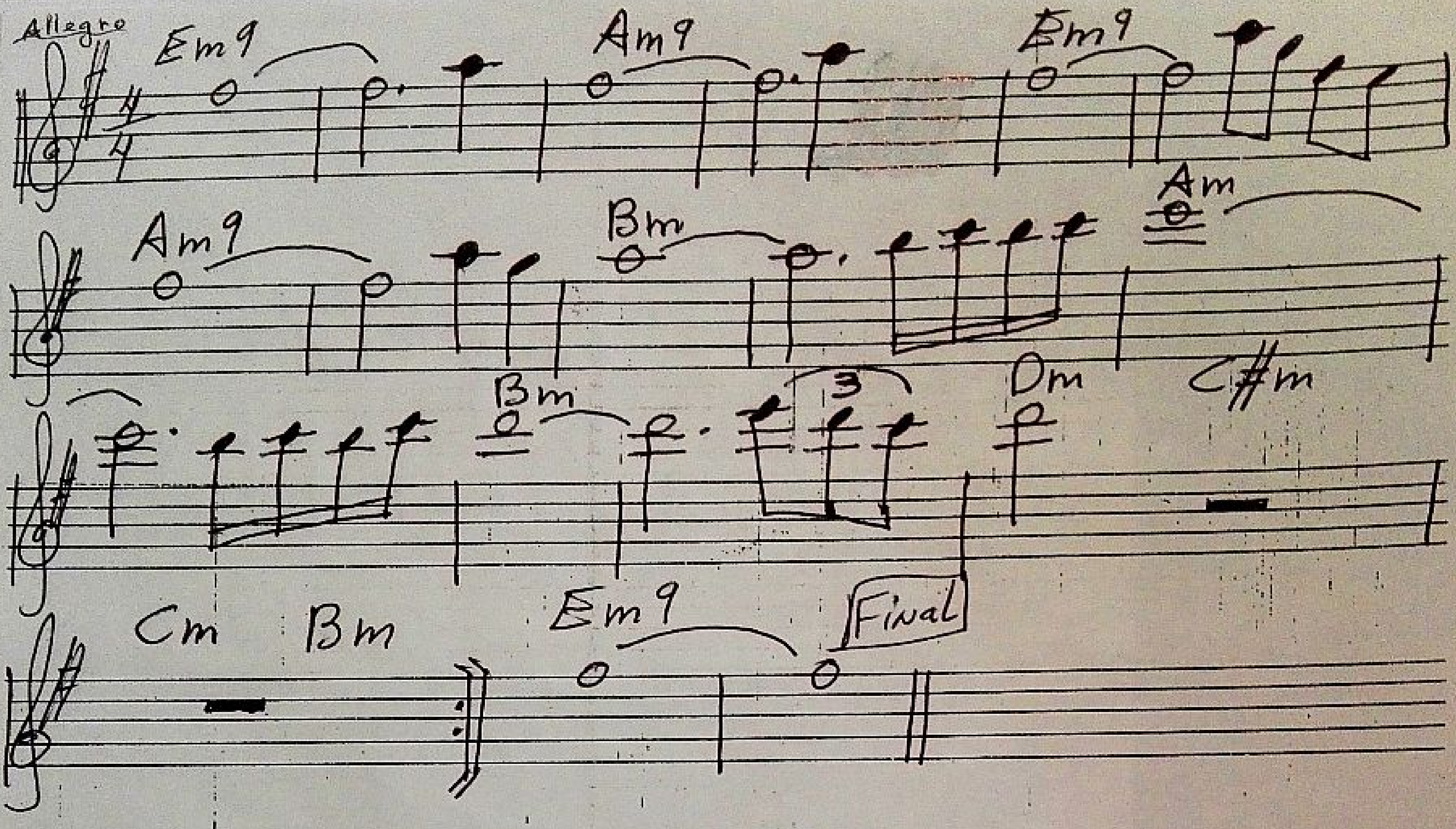

"La Escuela de Bellas Artes"
(Héctor Magni)

"En busca de la Ciudad Perdida" (Film-2013)

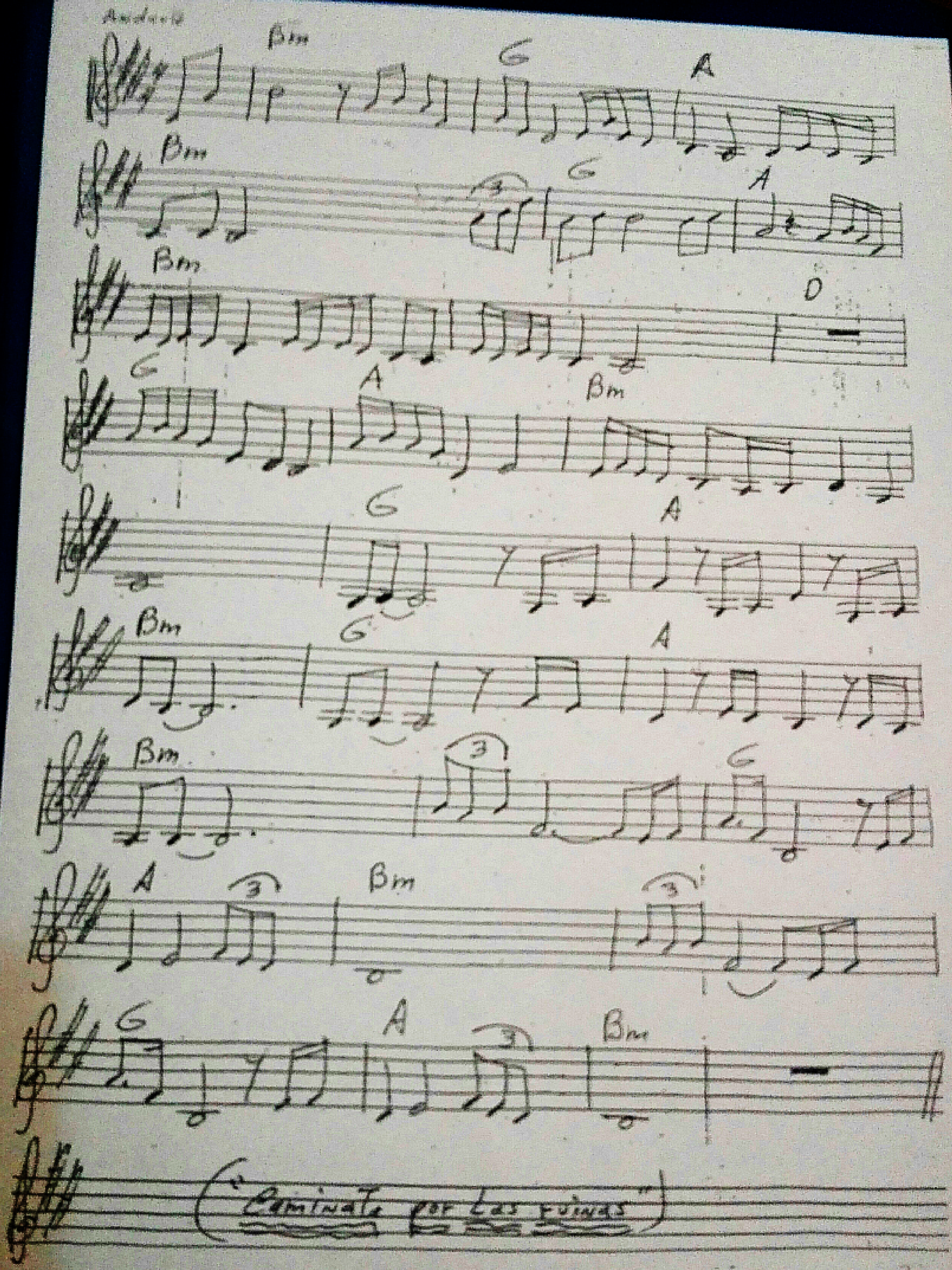
Andante
Bm G A
Bm G A
Bm D
G A Bm
G A
Bm G A
Bm G
A Bm
G A Bm
("Caminante por las ruinas")

("Introducción a la poesía")

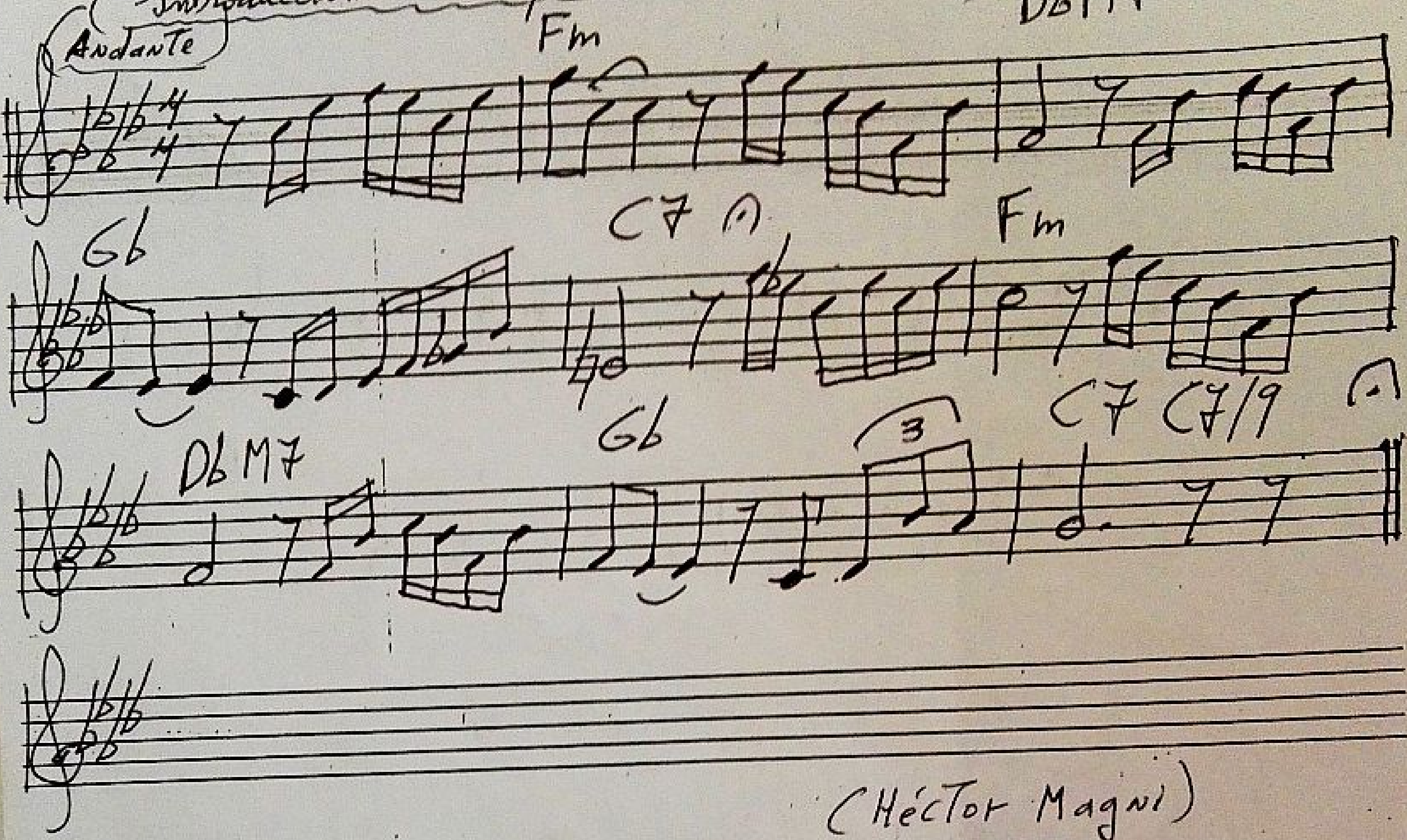

(Héctor Magni)

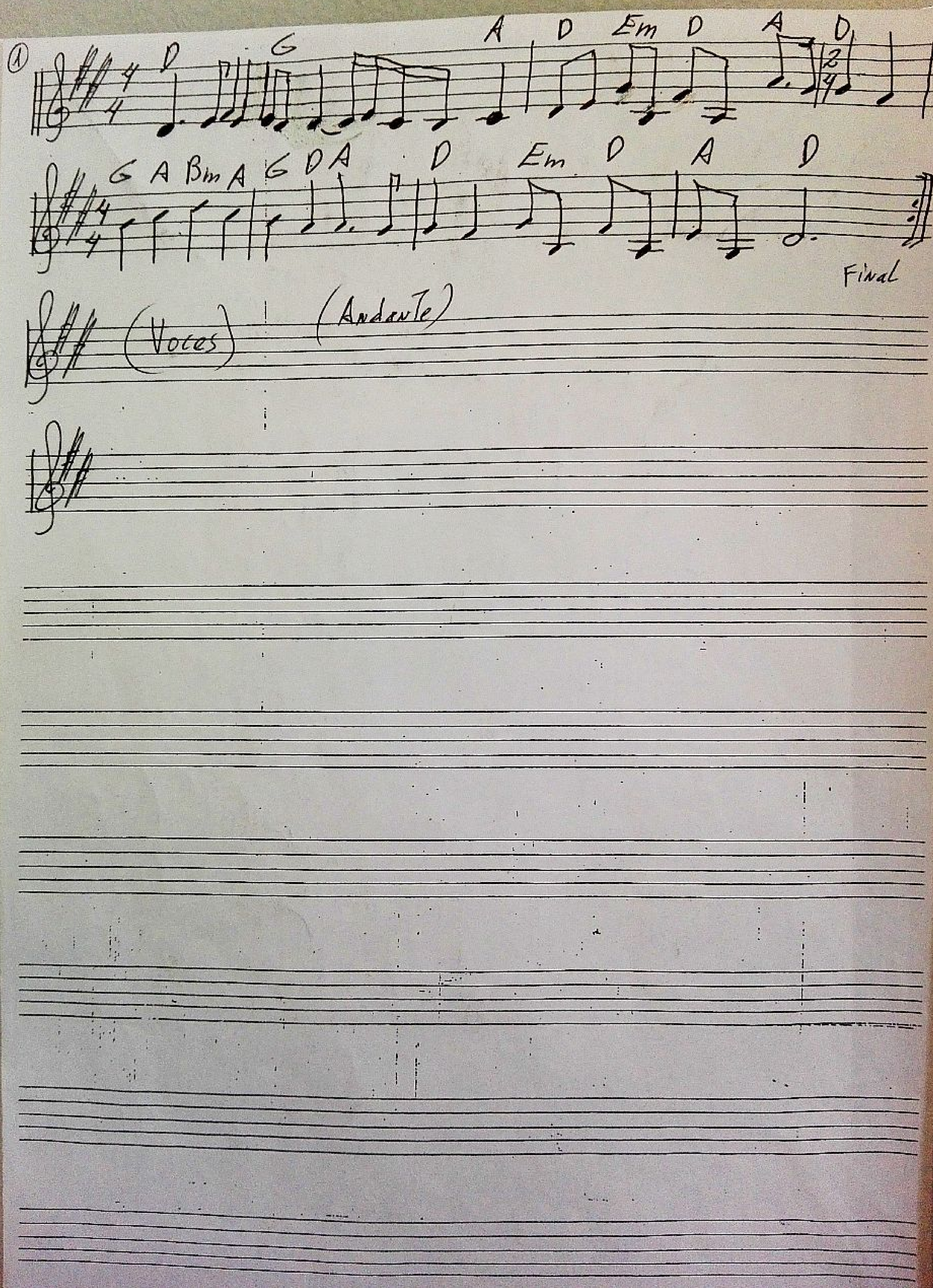
①
D G A D Em D A D
G A Bm A G D A D Em D A D
Final
(Voces)
(Andante)

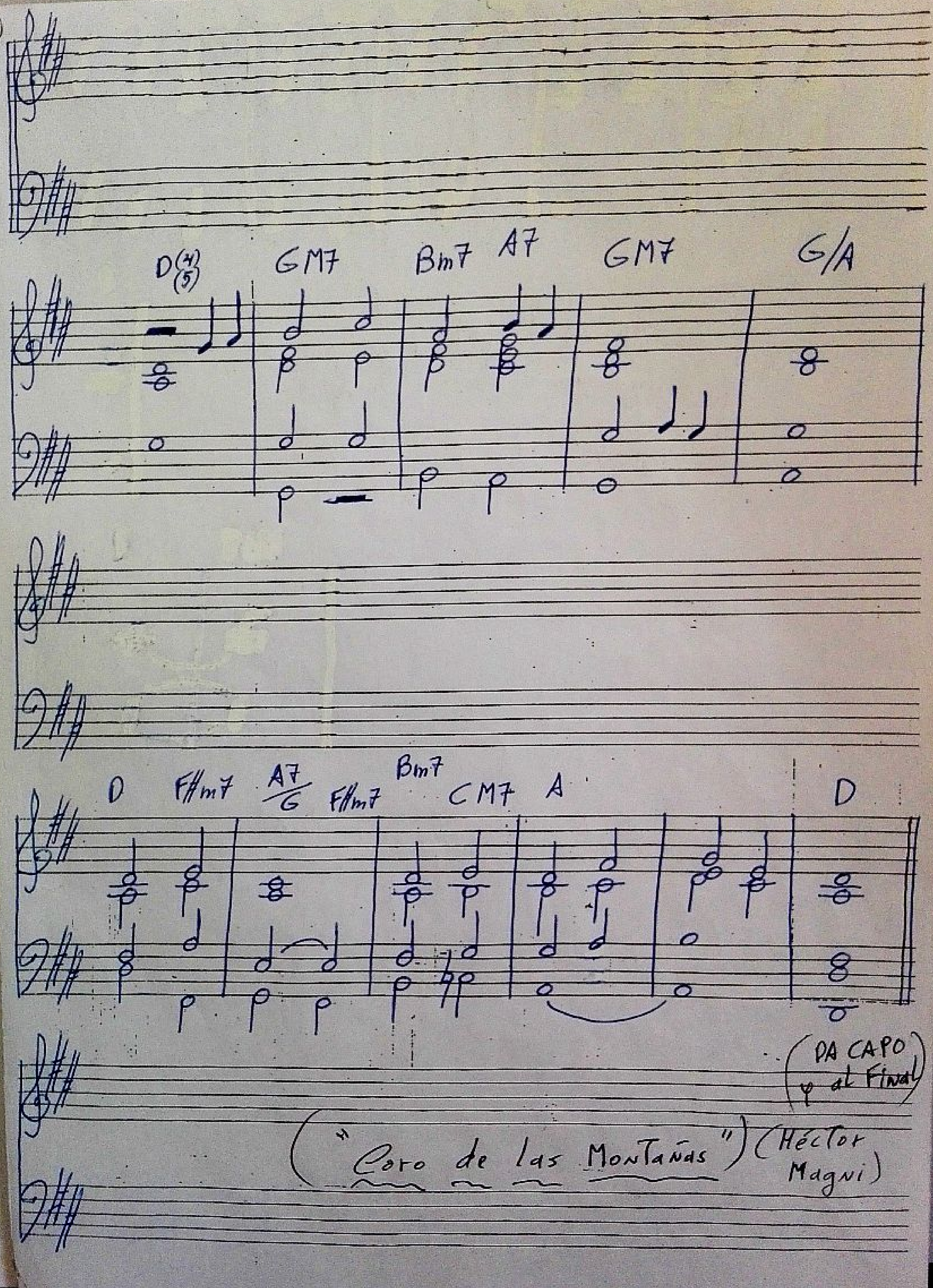
D(4)(5)
GM7
Bm7
A7
GM7
G/A
D
F#m7
A7/G
F#m7
Bm7
CM7
A
D
(DA CAPO al Final)
("Coro de las Montañas")
(Héctor Magni)